

FICHE DE LIAISON à compléter par le Propriétaire

Afin d'orienter au mieux votre demande et d'instruire votre dossier dans les meilleurs délais, nous vous remercions de compléter cette fiche le plus précisément possible

Demandeur

Nom-Prénom Date de naissance

Adresse actuelle Commune de résidence

Adresse des travaux Commune des travaux

Tél. fixe Tél. portable Mail

Situation familiale Célibataire Marié(e) Vie maritale Divorcé(e) Veuf(ve) Depuis le

N° Sécurité sociale

Statut Propriétaire occupant Propriétaire Bailleur Usufruitier Locataire En cours d'acquisition

Revenu fiscal de référence (dernier avis d'imposition) €

Date de signature chez le notaire

Tierce personne : (Personne, autre que le demandeur, à contacter pour l'instruction du dossier)

Nom-Prénom Lien de parenté

Téléphone Mail

Adresse actuelle Commune

Pour les personnes retraitées

Caisse de retraite auprès de laquelle vous avez le plus de trimestres cotisés (hors complémentaire)

Vous êtes bénéficiaire de l'APA Vous possédez une carte d'invalidité Vous bénéficiez d'une aide à domicile

Pour les personnes handicapées ou à mobilité réduite

Nature de votre handicap

État stabilisé État évolutif Depuis le

	OUI	NON
Utilisez-vous des aides à la marche ?	<input type="checkbox"/>	<input type="checkbox"/>
Utilisez-vous un fauteuil roulant ?	<input type="checkbox"/>	<input type="checkbox"/>
Avez-vous besoin d'aide pour la toilette ?	<input type="checkbox"/>	<input type="checkbox"/>
Avez-vous chuté dans votre logement au cours des 6 derniers mois ?	<input type="checkbox"/>	<input type="checkbox"/>

Équipement actuel de votre salle d'eau / salle de bains Baignoire Douche Lavabo WC

Cannes Déambulateur

Personnes occupant le logement autres que le demandeur : si plus de 5 personnes, indiquer le nombre d'occupants et joindre une copie du livret de famille et de l'ensemble des avis d'imposition

	Nom	Prénom	Date de naissance	Lien de parenté
1				
2				
3				
4				
5				

Avez-vous déjà bénéficié d'une aide pour l'amélioration de votre logement au cours des 5 dernières années ?
Oui Après de quel organisme ? Date de fin de travaux Non

Avez-vous bénéficié d'un prêt à Taux Zéro Acquisition ?
Oui Date de l'accord du prêt Non

Avez-vous acquis un logement HLM au cours des 5 dernières années ? Oui Non

EQUIPEMENT ACTUEL DE VOTRE LOGEMENTAnnée de construction Si inconnue Avant 1970 Après 1970 Logement de plain-pied à étage Nombre de niveaux Surface habitable m²Le logement a-t-il déjà fait l'objet de travaux de rénovation thermique ? oui non Si oui, nature des travaux date des travaux **Isolation****Étiquette énergétique du logement**A B C D E F G **Isolation des murs extérieurs**oui non en partie Épaisseur et/ou date travaux **Isolation des combles**Rampants Combles perdus oui non en partie Épaisseur et/ou date travaux **Isolation des planchers** (sous-sol/garage/cave)oui non en partie Épaisseur et/ou date travaux **Menuiseries**Simple vitrage Bois Double vitrage Année d'installation PVC Alu **Ventilation**Ventilation Mécanique Contrôlée Année d'installation Ventilation Naturelle
(grilles d'entrée d'air)Pas de ventilation **Chauffage****Chauffage individuel**Convecteurs électriques Insert Bois Poêle Bois Poêle Fuel/gaz PAC air/air Âge de l'équipement ans**Chauffage central** (radiateurs à eau raccordés à une chaudière ou à une pompe à chaleur)Fuel Gaz citerne Gaz de ville Bois Granulés PAC air/eau Autre chauffage Âge de l'équipement ans**Production d'eau chaude**Chauffage central Chauffe-eau individuel Électrique Au Gaz Âge de l'équipement ans

TRAVAUX ENVISAGÉS - MAÎTRISE DE L'ÉNERGIE

Pour être éligible aux aides de l'ANAH, les travaux réalisés devront permettre au minimum un saut de 2 classes énergétiques et prévoir 2 gestes d'isolation. Dans cette optique, nous serons peut-être amenés à vous conseiller d'autres travaux

Isolation verticale (murs)

Isolation des murs par l'extérieur Isolation des murs par l'intérieur

Isolation horizontale

Toiture - rampants Combles perdus Planchers bas

Travaux portant sur le chauffage

Création de chauffage central alimenté par : Chaudière granulés bois
Pompe à chaleur Air/Air
Pompe à chaleur Air/Eau

Poêle bois/granulés

Radiateurs électriques

Autre

Remplacement des menuiseries

Remplacement du simple vitrage existant par du double vitrage

Remplacement du double vitrage existant par du double vitrage

Remplacement de la ventilation

Installation VMC

Production d'eau chaude sanitaire

Chauffe-eau thermodynamique Chauffe-eau solaire Autre

TRAVAUX ENVISAGÉS - ADAPTATION DU LOGEMENT

Transformation ou création d'une salle d'eau

Remplacement baignoire par douche Création d'une salle d'eau

Adaptation des équipements sanitaires

Travaux d'accessibilité du logement

Création d'un monte escalier Création de plans inclinés Création d'un ascenseur

Autres travaux

Description

COMMENT AVEZ-VOUS CONNU SOLIHA ?

ANAH Artisan Espace Conseil France Rénov' Maison France Services Commune

Presse / réseaux sociaux Autre Précisez

DOCUMENTS A NOUS TRANSMETTRE :

- ❖ Copie du **dernier avis d'impôt sur les revenus**, de tous les occupants du logement, (page double recto/verso)
- ❖ Copie de la **dernière taxe foncière** (recto/verso)
- ❖ Une copie de votre **carte d'invalidité** (si vous en possédez une)
- ❖ Les **devis** éventuels des travaux envisagés
- ❖ Un **croquis ou un plan** coté de votre logement
- ❖ Copie du Diagnostic de Performance Energétique (**DPE**) **ou Audit Energétique de votre logement** (si vous l'avez)
- ❖ Un **relevé d'identité bancaire**

Les différentes étapes de votre demande

LE PARCOURS DE L'ACCOMPAGNEMENT DES AIDES AUX TRAVAUX PAR SOLIHA CHARENTE

SOLIHA
SOLIDAIRES POUR L'HABITAT avec
CHARENTE

127 rue de Royan
16710 Saint-Yrieix/Charente
05.45.95.62.02
contact.charente@solihha.fr
www.solihha16.fr

avec **France Rénov'**
Le service public pour mieux rénover mon habitat

MAIRIE ACCOMPAGNEUR RENOV'
AGRÉÉ

CERTIFICATION DE SERVICES
QUALICERT SGS
WWW.QUALICERT.FR
SOLIHA, une qualité de service pour votre projet Habitat

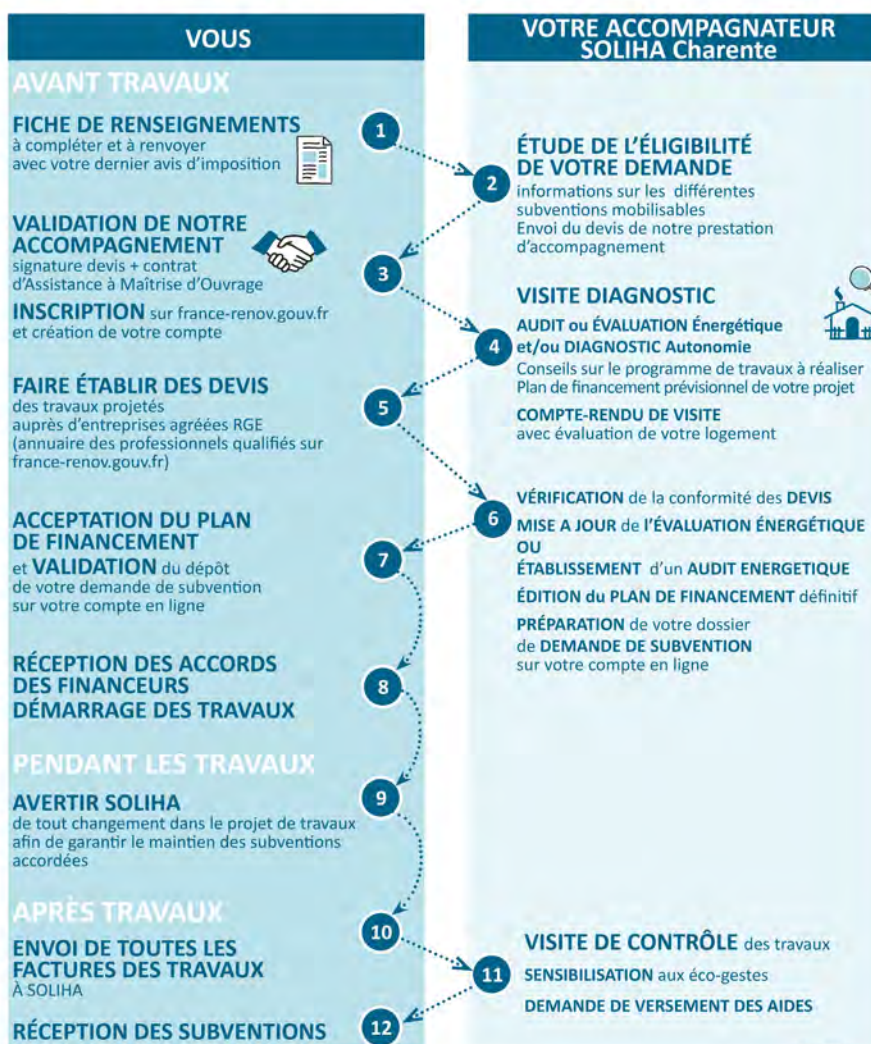

Mai 2024

Les travaux ne doivent en aucun cas commencer avant d'avoir obtenu l'accord des organismes sollicités

16/05/2024